

セジヨリ西早稲田

ペット可 築浅高級分譲賃貸マンション



【保証会社 最低保証料】

※保証会社利用必須

<取引態様:貸主>

ルームバンクインシュア

緊連50% 連保35%

ジェイリース

緊連30% 連保30%

シノケンコミュニケーションズ

緊連50% (最低保証料50,000円)

連保30% (最低保証料30,000円)

<取引態様:専任>

ルームバンクインシュア

緊連40% 連保30%

***大手法人様契約の場合要相談

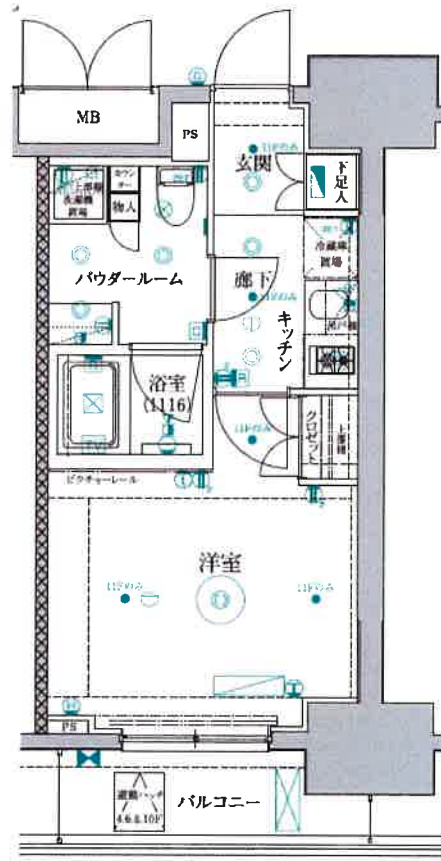

※図面と現状が異なる場合は現状優先となります。

賃料	91,500円		
管理費等	10,000円	間取り	1K
敷金	1ヶ月	礼金	2ヶ月
敷引償却金	- 無	保証金	無
建物名	セジヨリ西早稲田		
物件種別	マンション	号室	503号室
建物所在地	東京都新宿区西早稲田3丁目29		
交通	東京メトロ副都心線 西早稲田 徒歩4分 東京メトロ東西線 高田馬場 徒歩5分		
構造・規模	鉄筋コンクリート 12階建 5階		
専有面積	25.61㎡	向き	南西
築年月	2014年1月	契約期間	2年
入居時期	2017年11月11日	更新料	1.5ヶ月(新賃料)
損害保険	有		
駐車場	バイク置き場		
設備	エレベーター, 宅配BOX, システムキッチン, ガスコンロ設置済, 2口コンロ, ガスキッチン, バス・トイレ別, ユニットバス, バス有, 追い焚き風呂, 浴室乾燥, TV付浴室, シャワー, トイレ有, 温水洗浄便座, BS		
入居諸条件	ペット可, 事務所不可, 二人入居不可, 保証人代行可		
備考	■更新料/新賃料の1.5ヶ月 ■保証会社加入条件あり ■指定火災保険加入 ■鍵交換代/19440円 ■ペット飼育可能 (飼育時敷金1ヶ月追加・償却) ★100		

情報更新日 2017年9月20日

No.957503

東京都知事免許(1)第100350号 〒160-0023 東京都新宿区西新宿7丁目12-3 小島ビル3A

株式会社SUNNY

TEL: 03-5937-3292 FAX: 03-5937-3293 定休日: なし 年末年始

For Rent

=ME CORPORATION= Premium Selection

日神デュオステージ
中野坂上NEXT

◆駅から徒歩3分の好立地！！
◆ペット飼育可

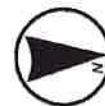
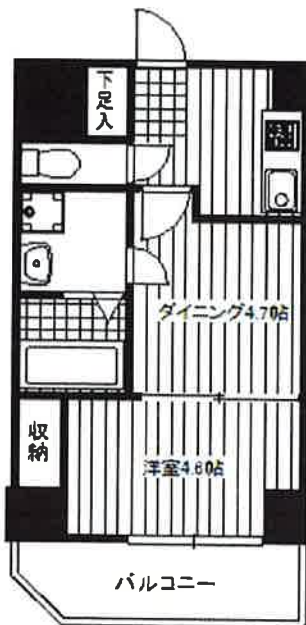

所在	東京都中野区中央2-15-19	
交通	東京メトロ丸の内線・都営地下鉄大江戸線 「中野坂上」駅 徒歩3分	
建 物	間取り	1DK
	専有面積	30.20㎡
	総戸数	37戸
	築年月	平成20年2月
	構造・規模	鉄筋コンクリート造地下1階地上10階建て
賃 貸 条 件	賃料	別表
	共益費	別表
	敷金	月額賃料の1ヶ月分 (ペット飼育時敷金2ヶ月)
	礼金	なし
	契約期間	2年間
	火災保険	18,000円/(2年間)
	更新料	新賃料の1ヶ月分
	入居日	10月下旬
	鍵交換費用	22,000円(税込)※1ロック分のみ
	設 備	電 気
給 水		公営水道
ガ ス		都市ガス
下 水		公営下水道
そ 他	エアコン、給湯、収納スペース、追炊き機能 独立洗面台、室内洗濯機置場、バス・トイレ別 IHクッキングヒーター、ウォシュレット エレベーター、カラーモニター付きインターホン 防犯カメラ、オートロック、宅配ボックス、駐輪場	
	ペット飼育時：敷金2ヶ月 退去時室内消毒代1.5万円請求有り	

For Rent			
部屋番号	面積 (㎡)	月額賃料 (円)	共益費 (円)
401	30.20	116,000	9,000

◆保証会社利用可能
 ルームID 初回40%(法人不可)
 (最低保証料15,000円・年間更新料10,000円)
 日本セーフティ 初回50%(生活保護・求職者・法人等)
 (最低保証料20,000円・年間更新料10,000円)
 GTN(外国籍専用)初回50%+2,000円
 (最低保証料20,000円・月額保証料1,000円)

※このハウジングマップは概要紹介図です。図面と現況が異なる場合は現況優先となります。

東京都知事免許(1)第100350号 〒160-0023 東京都新宿区西新宿7丁目12-3 小島ビル3A

株式会社SUNNY

TEL: 03-5937-3292 FAX: 03-5937-3293 定休日: なし 年末年始

貸マンション

中野駅

Brillia中野 305

間取り
1DK

専有面積
34.77㎡

築年月
2013年08月



定期借家

分譲型マンション
9 / 30 退去予定

チェックポイント！

駐輪場有高齢者相談二人居可、デザイナーズ外観、タイル張り、常時ゴミ出し可能、分譲タイプ、角部屋、24時間換気システム、B・T別室オートバス、シャワー追従機能、浴室乾燥機、ミストサウナ、トイレ温水洗浄便座、洗面所洗面台シャワー付洗面化粧台洗面所独立、ガスコンロ付、3口以上コンロ、システムキッチン、クローゼット、シューズボックス、室内洗濯機置場給湯都市ガス、床暖房、エアコン、C.S.B.S端子、CATV光ファイバー、ダブルロックドアオートロック、モニター付オートロック、モニター付インターホン、ディンプルキー防犯カメラ、火災警報機（報知機）、24時間セキュリティ、バルコニー、エレベーター、宅配BOX



物件種目	貸マンション		
最寄駅	中野		
間取タイプ	1DK		
賃料条件	賃料 132,000円		
	礼金1ヶ月 敷金1ヶ月 保証金なし		
物件所在地	東京都中野区中央5丁目23-10		
交通	JR総武・中央緩行線 中野 徒歩10分		
建物	建物名	Brillia中野 305	
	構造・規模	RC 8階建/3階部分	
	使用部分積	34.77㎡	
	間取内訳	洋4.3	
築年月	2013年08月	契約期間	2年
管理費等	なし		
駐車場			
現況	居住中	入居日	相談
設備	B・T別室オートバス、シャワー追従機能、浴室乾燥機、ミストサウナ、トイレ温水洗浄便座、洗面所洗面台、シャワー付洗面化粧台、洗面所独立、ガスコンロ付、3口以上コンロ、システムキッチン、クローゼット、シューズボックス、室内洗濯機置場給湯都市ガス、床暖房、エアコン、C.S.B.S端子		
保険等	要 2年20,000円		
備考	賃料等引き落とし（別途引落手数料月額3,241円） 賃貸保証：加入要 全保連 月額賃料等合計の8.0%（更新なしタイプ） 利用駅1：東京メトロ丸ノ内線 東高円寺 徒歩7分 利用駅2：東京メトロ丸ノ内線 新中野 徒歩10分		

東京都知事免許（1）第100350号 〒160-0023 東京都新宿区西新宿7丁目12-3 小島ビル3A

株式会社SUNNY

TEL：03-5937-3292 FAX：03-5937-3293 定休日：なし 年末年始

貸マンション

高田馬場駅

メイクデザイン高田馬場 606

間取り
1LDK

専有面積
40.66㎡

築年月
2013年02月



チェックポイント!

ペット相談,主要採光面:北向き,楽器相談,高齢者相談,デザイナーズ,外観タイル張り,常時ゴミ出し可能,24時間換気システム,B・T別室,浴室乾燥機,温水洗浄便座,洗面台,洗面所独立,ガスコンロ付,3口以上コンロ,システムキッチン,シューズボックス,室内洗濯機置場,給湯,都市ガス,フローリング,エアコン,C S,B S端子,モニタ付オートロック,防犯カメラ,バルコニー,エレベーター,宅配BOX

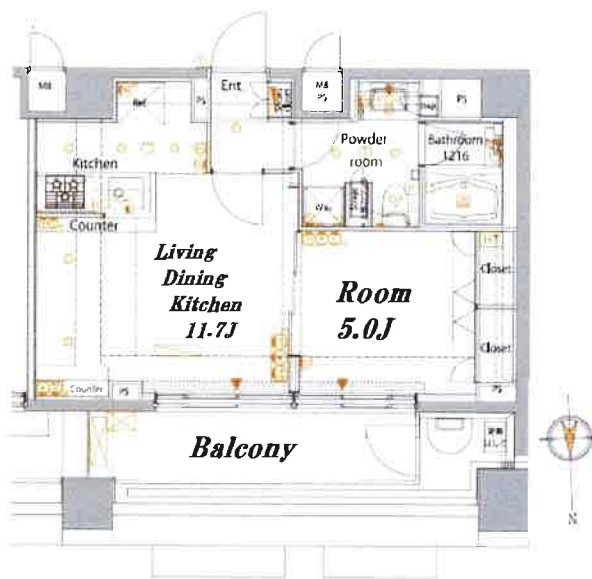

物件種目	貸マンション
最寄駅	高田馬場
間取タイプ	1LDK
賃料	賃料 158,000円
貸料条件	礼金1ヶ月 敷金なし 保証金なし

物件所在地	東京都新宿区下落合2丁目1-17		
交通	J R山手線 高田馬場 徒歩7分		
建物	建物名	メイクデザイン高田馬場 606	
	構造・規模	R C 7階建/6階部分	
	使用部分積	40.66㎡	
	間取り図		
築年月	2013年02月	契約期間	2年
管理費等	12,000円/月 共益費なし 雑費なし		
駐車場	なし		
現況	居住中	入居日	2017年12月1日予定
設備	B・T別室,浴室乾燥機,温水洗浄便座,洗面台,洗面所独立,ガスコンロ付,3口以上コンロ,システムキッチン,シューズボックス,室内洗濯機置場,給湯,都市ガス,フローリング,エアコン,C S,B S端子,モニタ付オートロック,防犯カメラ,バルコニー,エレベーター,宅配BOX		
保険等	要2年23,000円		
備考	2人同居歓迎の1LDKタイプ。ペットの飼育可(敷金追加、退去時焼却) 解約予告2か月前、短期解約違約金有、更新手数料1万円(税別) 安心入居サポート:16,200円 退去時ルームクリーニング:36,000円 鍵交換費用(税込/任):21,600円 更新料:新賃料1.5ヶ月 賃貸保証:加入要 初回保証委託料50%(収納手数料:月額300円+税) リクルート・エボス・ジェイリース 利用駅1:東京メトロ東西線 高田馬場 徒歩7分 利用駅2:J R山手線 目白 徒歩9分		

この図面は物件情報の一部を抜粋して掲載しております。(現況優先) 付帯条件や別途料金等が発生する場合がありますのでご確認ください。

at home

infosheet 物件番号 10513533019

東京都知事免許(1)第100350号 〒160-0023 東京都新宿区西新宿7丁目12-3 小島ビル3A

株式会社SUNNY

TEL: 03-5937-3292 FAX: 03-5937-3293 定休日: なし 年末年始

高級分譲賃貸マンション コンシェルリア西新宿 TOWER' S WEST

大江戸線：西新宿五丁目駅 徒歩 5分
丸の内線：西新宿駅 徒歩9分 / J.R.線：新大塚駅 徒歩15分

ジム・屋内プール・大浴場・ゲストルームと多彩な共用施設

室内には機能的な設備を備えた使いやす間取り

- ◆コンシェルジュサービス ◆24時間管理システム
- ◆TVモニター付インターホン ◆ウォシュレット
- ◆追い焚き機能 ◆システムガスキッチン
- ◆エアコン ◆防犯カメラ ◆フローリング
- ◆インターネット無料 ◆オートロック ◆エレベーター

1513号室

賃料 161,000円

共益費 12,000円
敷金1ヶ月 / 礼金1ヶ月
平米数 37.02㎡

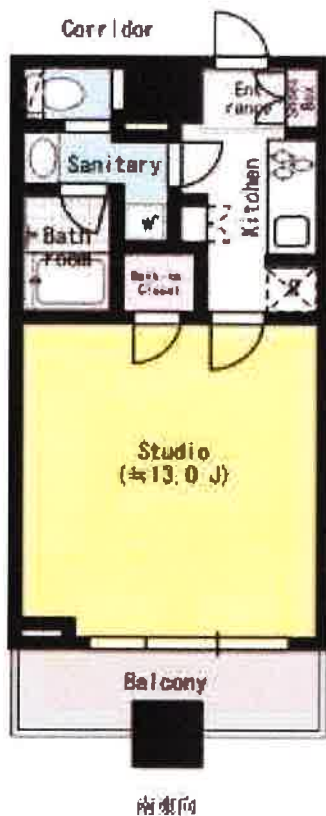

※取得内観が現状と異なる場合は現状が優先となります



■所在地：新宿区西新宿6-20-7 ■構造：鉄筋コンクリート造14階 ■築年数：2008年2月 ■間 取：1K ■更新料：新家賃の1ヶ月 ■契約：定期借家2年（再契約可）◆保証会社加入必要 ◆火災保険加入15,000円 ◆居住者カード発行料3,000円（1名毎）
◆鍵交換代 / 必須 38,000円（税込） ◆1年未満解約能賃料の1ヶ月分 ◆退去時クリーニング10,000円（税別） ◆駐車場10,000円～30,000円 / 月（要確認） ◆バイク着脱 8,000円 / 月 ◆洗車券 6,000円 / 年 ◆コンシェルジュサービス ◆BS・SLEJ

東京都知事免許（1）第100350号 〒160-0023 東京都新宿区西新宿7丁目12-3 小島ビル3A

株式会社SUNNY

TEL：03-5937-3292 FAX：03-5937-3293 定休日：なし 年末年始

アクシルコート 市谷台町坂 102号室

出力日: 2017/9/20 (有効期限は出力日より10日間です。)

間取り(タイプ)	1LDK(A1')	専有面積	45.8㎡(13.8坪)
賃料	190,000円	共益費・管理費	10,000円
敷金・礼金	2ヶ月・無し	更新料	無し
契約形態(年)	定期借家契約(3年)	空き状況	空室予定
備考	<ul style="list-style-type: none"> ■オートロック ■ペット相談可(敷金1ヵ月分積み増し) ■エアコン設置済 ■楽器相談可 		
設備一覧	<p>※一部ご視聴いただけないチャンネルがある場合がございます。詳細はお問い合わせください。 ※駐車場等の付帯設備の空き状況・ご利用料金はお問い合わせください。</p> <div style="display: flex; flex-wrap: wrap; justify-content: space-between;"> <div style="width: 25%;"> <p> ペット可</p> <p> BS放送視聴可</p> </div> <div style="width: 25%;"> <p> 宅配ボックス</p> <p> CS放送(スカパーケーブルTV)視聴可</p> </div> <div style="width: 25%;"> <p> 駐車場</p> <p> CS110'放送視聴可</p> </div> <div style="width: 25%;"> <p> バイク置き場</p> <p> インターネット光回線利用可 ※お客様の個人契約になります。</p> </div> </div>		
竣工年月	2007年3月		
構造・規模	鉄筋コンクリート造 地上7階		
住所	東京都新宿区住吉町4番14号		
最寄駅	新宿線「曙橋」駅 A2番出口より 徒歩3分 丸の内線「四谷三丁目」駅 2番出口より 徒歩9分 大江戸線「若松河田」駅河田口より 徒歩14分		

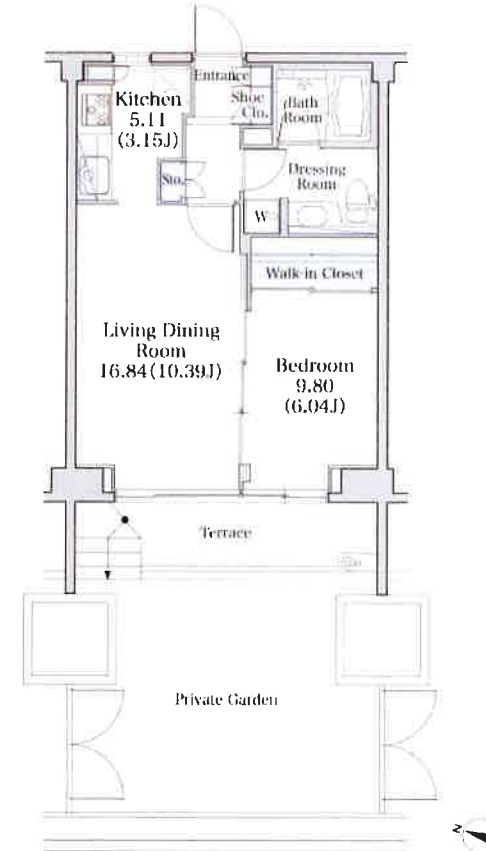

※2 先着順となりますので予めご了承下さい ※3 住宅総合保険への加入が必要です。 ※4 解約時、敷金償却1ヶ月

東京都知事免許(1)第100350号 〒160-0023 東京都新宿区西新宿7丁目12-3 小島ビル3A

株式会社SUNNY

TEL: 03-5937-3292 FAX: 03-5937-3293 定休日: なし 年末年始

プラティエヌ新宿新都心 1002号室

出力日: 2017/9/20 (有効期限は出力日より10日間です。)

間取り(タイプ)	1LDK(B)	専有面積	41.9㎡(12.6坪)
賃料	187,000円	共益費・管理費	15,000円
敷金・礼金	2ヶ月・無し	更新料	無し
契約形態(年)	定期借家契約(3年)	空き状況	空室予定

■安心の有人管理
■ペット相談可

備考

設備一覧

※一部ご視聴いただけないチャンネルがある場合がございます。詳細はお問い合わせください。
※駐車場等の付帯設備の空室状況・ご利用料金はお問い合わせください。

ペット可	宅配ボックス	トランクルーム	駐車場	バイク置き場
駐輪場	免震構造	24時間有人管理	BS放送 視聴可	CS放送(スカパーケーブルTV) 視聴可
CS110° 放送視聴可	インターネット光回線利用可 ※お客様の個人契約になります。			

竣工年月

2008年5月

構造・規模

鉄骨鉄筋コンクリート造(一部鉄骨造、鉄筋コンクリート造) 地上27階、地下1階建

住所

東京都新宿区西新宿四丁目34番7号

大江戸線「都庁前」駅A5番出口より徒歩8分

JR線・京王線・新宿線・丸の内線・大江戸線・小田急線「新宿」駅A4番出口より徒歩10分

京王新線「初台」駅東口より徒歩8分

大江戸線「西新宿五丁目」駅A2番出口より徒歩9分

最寄駅

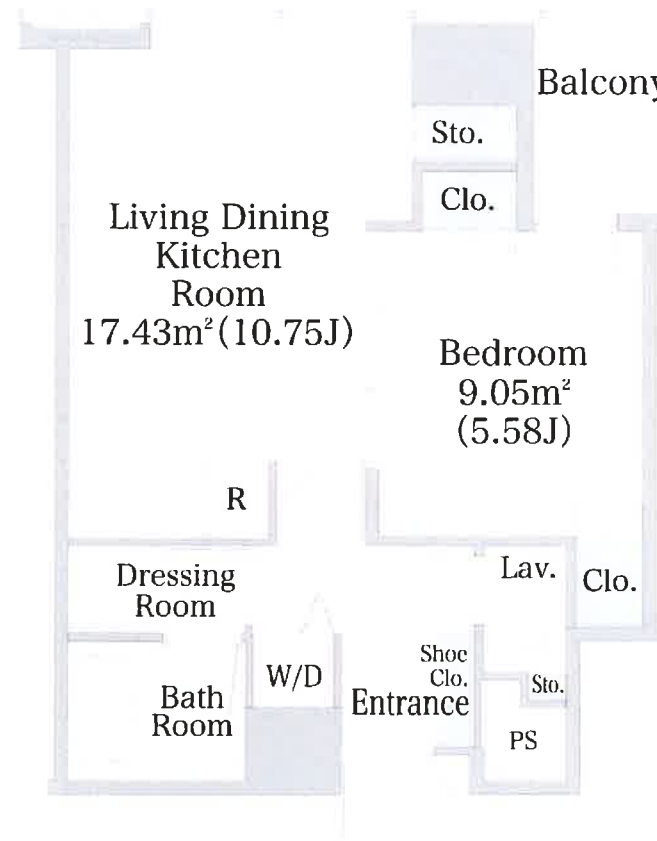

※2 先着順となりますので予めご了承ください ※3 住宅総合保険への加入が必要です。 ※4 解約時、敷金償却1ヶ月 ※5 図面と現状が異なる場合、現状を優先させていただきます。

東京都知事免許(1)第100350号 〒160-0023 東京都新宿区西新宿7丁目12-3 小島ビル3A

株式会社SUNNY

TEL: 03-5937-3292 FAX: 03-5937-3293 定休日: なし 年末年始

高級分譲賃貸マンション

2LDK

賃料

200,000円

プラネスーペリア文京千石
202

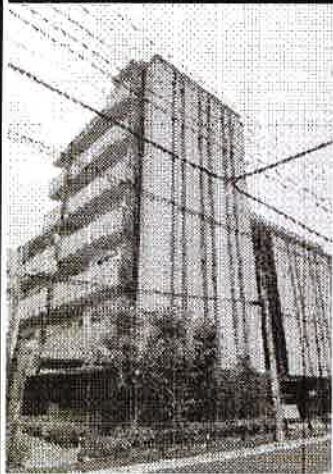

- 食洗機、床暖房、二重床など、高級マンションならではの充実した室内設備
- 3路線利用可能で、大通りから奥へ入った、利便性と静けさをバランスよく兼ね備えた好立地
- 最寄りの巣鴨駅周辺には、大型スーパーなどの商業施設が充実しております

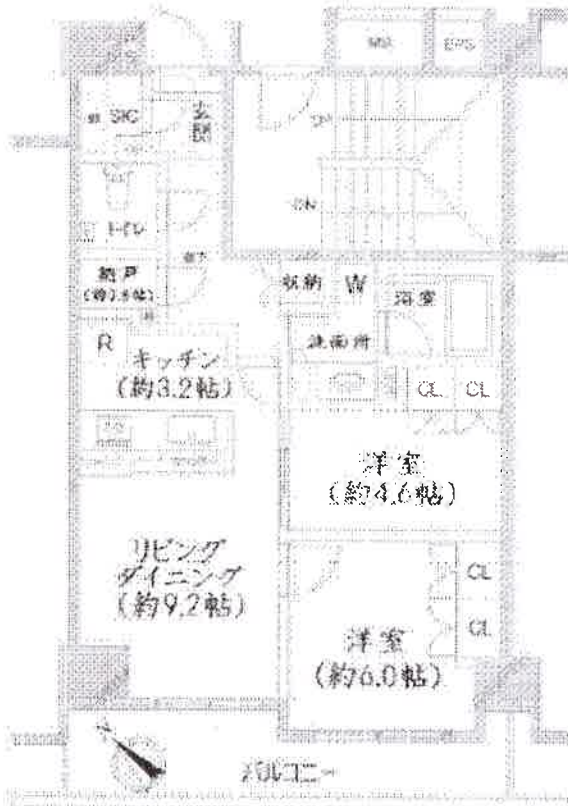
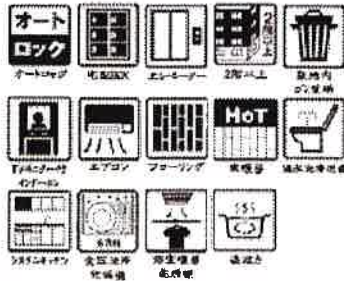

【周辺環境】

- 文京区立第十中学校...徒歩11分(約902m)
- 文京区立林町小学校...徒歩10分(約774m)
- ベネッセ千石保育園...徒歩4分(約340m)
- マルエツアチ千石店...徒歩7分(約525m)
- ファミリーマート巣鴨一丁目店...徒歩4分(約295m)
- 千石緑地...徒歩6分(約458m)
- 六義園...徒歩10分(約815m)

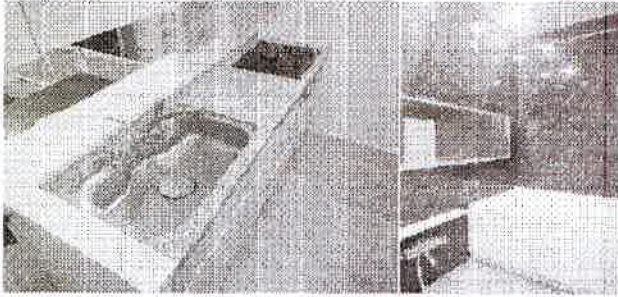

住所	東京都文京区千石4-33-8		
交通	JR山手線・都営三田線『巣鴨』駅 徒歩7分		
	都営三田線『千石』駅 徒歩6分		
	JR山手線・東京メトロ南北線『駒込』駅 徒歩12分		
建物	専有面積	58.72 ㎡	17.76 坪
	総戸数	52戸	
	構造	鉄筋コンクリート造	
	階建	2階/7階	
	向き	南西	
	築年月	2013(平成25)年 2月	
契約条件	管理費	20,000円	
	礼金	1ヶ月	
	敷金	1ヶ月	
	更新料	新賃料の1ヶ月分	
	更新事務手数料	新賃料の0.25ヶ月分+税	
	住宅保険料	加入要(¥21,800)	
	契約期間/種別	2年/普通賃貸借契約	
	入居可能日(現況)	10月中旬(9月末退去)	
駐車場	確認中		
駐輪場	空無	バイク置場	空無
設備	オートロック	宅配ボックス	
	システムキッチン(ガス3口)	浴室暖房乾燥機	
備考	浄水器	食洗機	追炊き
	エアコン(2基)	シャワートイレ	
	TVモニター付インターホン	照明4基、カーテン(残置物)	
	原則、保証会社利用必須(日本賃貸保証/総賃料50%)		
	<らし>と24加入(15,000円税別/2年) 2ヶ月前解約		
	契約事務手数料(10,000円税別)		
契約金、クレジットカード決済可			
事務所、SOHO利用不可 ペット飼育不可			

携帯電話の受信状況につきましては、ご使用機種にて現地でご確認ください
 図面と現況が異なる場合は現況を優先させていただきます。
 退去時のルームクリーニング費は賃借人負担

東京都知事免許(1)第100350号 〒160-0023 東京都新宿区西新宿7丁目12-3 小島ビル3A

株式会社SUNNY

TEL: 03-5937-3292 FAX: 03-5937-3293 定休日: なし 年未年始

ラ・トゥール新宿ガーデン 2422号室

ホワイトグレンジ

出力日: 2017/9/20 (有効期限は出力日より10日間です。)

間取り(タイプ)	1K(A-40W)	専有面積	37.1㎡(11.2坪)
賃料	204,000円	共益費・管理費	賃料に含む
敷金・礼金	3ヶ月・無し	更新料	無し
契約形態(年)	定期借家(3年)	空き状況	検討者あり

備考

- 全戸地上100m超の高層タワー
- 大規模再開発エリア
- 大手町まで直通13分の好立地

※当社指定の保証会社をご利用いただくと、敷金が2ヶ月となります。

設備一覧

※一部ご視聴いただけないチャンネルがある場合がございます。詳細はお問い合わせください。
※駐車場等の付帯設備の空き状況・ご利用料金はお問い合わせください。

コンシェルジュ	フィットネスルーム	ラウンジ	キッズルーム	ペット可
トランクルーム	駐車場	バイク置き場	駐輪場	免震構造
24時間有人管理	床暖房	BS放送視聴可	CS放送(スカパーケーブルTV)視聴可	CS10°放送視聴可
インターネット 常時無料接続 ※当社契約プロバイダー利用になります	災害用備蓄品			

竣工年月 2016年3月

構造・規模 免震構造 地上37階、地下2階 鉄骨造、一部鉄骨鉄筋コンクリート造、一部鉄筋コンクリート造

住所 東京都新宿区大久保三丁目8番

JR「高田馬場」駅より 徒歩5分
東西線「高田馬場」駅より 徒歩6分
西武新宿線「高田馬場」駅より 徒歩6分
副都心線「西早稲田」駅より 徒歩7分

最寄駅



※2 先着順となりますので予めご了承下さい ※3 住宅総合保険への加入が必要です。 ※4 解約時、敷金償却1ヶ月 ※5 1年未満で解約の場合は、違約金1ヶ月 ※6 図面と現状が異なる場合、現状を優先させていただきます。

東京都知事免許(1)第100350号 〒160-0023 東京都新宿区西新宿7丁目12-3 小島ビル3A

株式会社SUNNY

TEL: 03-5937-3292 FAX: 03-5937-3293 定休日: なし 年末年始

賃貸マンション
パークハビオ渋谷本町レジデンス 217

賃料

21.5万円

管理費等

12,000円

所在地 : 東京都渋谷区本町4丁目22番10号

駅・所要時間 : 都営大江戸線 西新宿五丁目駅 徒歩 7分
京王線 初台駅 徒歩 13分

周辺施設 : セブンイレブン渋谷本町4丁目店まで136m
スギ薬局中野南台店まで196m
医療法人社団雙立会雙立病院まで317m

敷金/礼金	2ヶ月分
償却金/敷引	-
保証金	-
建物構造	鉄筋コン 階/階建 階段は両用車
開口向き	南 入居区分 2017/10 下旬
空室状況	退去予定 取引態様 貸主
駐車場	なし
契約区分	普通借家(契約期間12年)
担保	要 2年 32,000円
保証人	不要(申込必要保証人代行区分:加入妻 保証人代行会社:ソニー(S&I・リクルード・エスカード) 保証人代行内容:当社規定:1年目は賃貸等の最大1ヶ月、2年目以降1万円/年
その他費用	ペット飼育の場合、敷金増しあり(敷金追加3ヶ月)、(鍵交換作業費用(入居時))21,600円(更新時)1ヶ月
その他	24時間コールセンター付き。駐車場の空の有無は要問合せ。SOHO利用時、ペット飼育時、ゴミ出し敷金1ヶ月費、退去時清掃費用:実費
条件	ペット相談/楽器相談
設備	キッチン・ガスコンロ・冷蔵庫・洗濯機・エアコン・照明・カーペット・フローリング・バルコニー・収納・洗濯機置き場・ゴミ捨て場・共用廊下・エレベーター・防犯カメラ・防犯モニター・防犯カメラモニター・防犯カメラモニター・防犯カメラモニター・防犯カメラモニター

暮らしの憧れを解放する。充実の共用施設を備えた賃貸レジデンス

間取り : 2LDK

面積 : 60.6㎡

築年月 : 2011年05月



外観

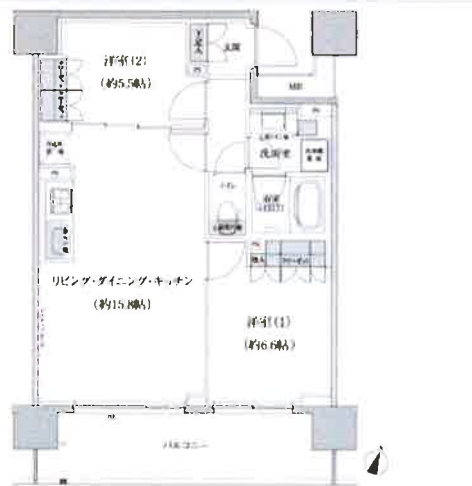

間取り図

- 2階以上
- 南向き
- オートロック
- エアコン
- バストイレ別
- 追焚
- フローリング
- ペット相談
- 洗浄便座
- 浴室乾燥機

※付帯条件、別途料金等が発生する場合がありますので、最新の情報をご確認ください。 ※掲載情報と現状が異なる場合は現状が優先になります。 更新日:2017/9/20

東京都知事免許(1)第100350号 〒160-0023 東京都新宿区西新宿7丁目12-3 小島ビル3A

株式会社SUNNY

TEL: 03-5937-3292 FAX: 03-5937-3293 定休日: なし 年末年始

アクロスシティ 中野坂上ハイツ 2214号室

出力日: 2017/9/20 (有効期限は出力日より10日間です。)

間取り(タイプ)	1LDK(B1)	専有面積	58.2㎡ (17.6坪)
賃料	265,000円	共益費・管理費	15,000円
敷金・礼金	2ヶ月・無し	更新料	新家賃の1ヶ月分
契約形態(年)	普通借家契約(2年)	空き状況	即入居可

- 備考
- オートロック
 - エアコン設置済
 - 楽器相談可

設備一覧

※一部ご視聴いただけないチャンネルがある場合がございます。詳細はお問い合わせください。
※駐車場等の付帯設備の空室状況・ご利用料金はお問い合わせください。

- ペット飼育不可
- 宅配ボックス
- 駐車場
- バイク置き場
- 駐輪場
- 制震構造
- 24時間有人管理
- BS放送視聴可
- CS放送(スカパーケーブルTV)視聴可
- インターネット 光回線利用可
※お客様の個人契約になります。

竣工年月 1999年4月

構造・規模

鉄骨造、鉄骨鉄筋コンクリート造、鉄筋コンクリート造 地上24階 地下2階 塔屋1階建(住宅部: 21-24階)

住所

東京都中野区中央一丁目38番1号
丸の内線・大江戸線「中野坂上」駅A1番出口より直結

最寄駅



※2 先着順となりますので予めご了承下さい ※3 住宅総合保険への加入が必要です。 ※4 解約時、敷金償却1ヶ月 ※5 図面と現状が異なる場合、現状を優先させていただきます。

東京都知事免許 (1) 第100350号 〒160-0023 東京都新宿区西新宿7丁目12-3 小島ビル3A

株式会社SUNNY

TEL : 03-5937-3292 FAX : 03-5937-3293 定休日 : なし 年末年始

セントラルパークタワー ラ・トゥール新宿 3020号室

全てフローリング - C, Milano

出力日: 2017/9/20 (有効期限は出力日より10日間です。)

間取り(タイプ)	1R(A-50E)	専有面積	49.6㎡ (15坪)
賃料	294,000円	共益費・管理費	賃料に含む
敷金・礼金	3ヶ月・無し	更新料	無し
契約形態(年)	定期借家契約(3年)	空き状況	入居日相談

- 備考
- 44階建制震タワーレジデンス
 - 敷地内24時間営業スーパー
 - ペット相談可(敷金1ヵ月積み増し)

※当社指定の保証会社をご利用いただくと、敷金が2ヶ月となります。

設備一覧

※一部ご視聴いただけないチャンネルがある場合がございます。詳細はお問い合わせください。
※駐車場等の付帯設備の空き状況・ご利用料金はお問い合わせください。

- | | | | | |
|--------------------------------------|-----------|---------|---------------------|-------------|
| コンシェルジュ | フィットネスルーム | ラウンジ | キッズルーム | ペット可 |
| トランクルーム | 駐車場 | バイク置き場 | 駐輪場 | 制震構造 |
| 24時間有人管理 | 床暖房 | BS放送視聴可 | CS放送(スカパーケーブルTV)視聴可 | CS110°放送視聴可 |
| インターネット 常時無料接続
※当社契約プロバイダー利用になります | 災害用備蓄品 | | | |

竣工年月 2010年2月

構造・規模 鉄骨造、鉄骨鉄筋コンクリート造、鉄筋コンクリート造、地上44階

住所 東京都新宿区西新宿六丁目15番1

丸ノ内線「西新宿」駅より 徒歩6分
大江戸線「都庁前」駅より 徒歩5分
JR線「新宿」駅より 徒歩14分

最寄駅



※2 先着順となりますので予めご了承ください ※3 住宅総合保険への加入が必要です。 ※4 解約時、敷金償却1ヶ月 ※5 1年未満で解約の場合は、違約金1ヶ月 ※6 図面と現状が異なる場合、現状を優先させていただきます。

東京都知事免許(1)第100350号 〒160-0023 東京都新宿区西新宿7丁目12-3 小島ビル3A

株式会社SUNNY

TEL: 03-5937-3292 FAX: 03-5937-3293 定休日: なし 年末年始

セントラルパークタワー ラ・トゥール新宿 3320号室

全てフローリング - C. Milano

出力日: 2017/9/20 (有効期限は出力日より10日間です。)

間取り(タイプ)	1R(A-50E)	専有面積	49.6㎡ (15坪)
賃料	298,000円	共益費・管理費	賃料に含む
敷金・礼金	3ヶ月・無し	更新料	無し
契約形態(年)	定期借家契約(3年)	空き状況	即入居可

- 備考**
- 44階建制震タワーレジデンス
 - 敷地内24時間営業スーパー
 - ペット相談可(敷金1ヵ月積み増し)

※当社指定の保証会社をご利用いただくと、敷金が2ヶ月となります。

設備一覧

※一部ご視聴いただけないチャンネルがある場合がございます。詳細はお問い合わせください。
※駐車場等の付帯設備の空き状況・ご利用料金はお問合わせください。

- | | | | | |
|--------------------------------------|-----------|---------|----------------------|---------------|
| コンシェルジュ | フィットネスルーム | ラウンジ | キッズルーム | ペット可 |
| トランクルーム | 駐車場 | バイク置き場 | 駐輪場 | 制震構造 |
| 24時間有人管理 | 床部屋 | BS放送視聴可 | CS放送(スカパー・ケーブルTV)視聴可 | CSI 110°放送視聴可 |
| インターネット 常時無料接続
※当社契約プロバイダー利用になります | 災害用備蓄品 | | | |

竣工年月 2010年2月

構造・規模 鉄骨造、鉄骨鉄筋コンクリート造、鉄筋コンクリート造、地上44階

住所 東京都新宿区西新宿六丁目15番1

丸の内線「西新宿」駅より 徒歩6分
大江戸線「都庁前」駅より 徒歩5分
JR線「新宿」駅より 徒歩14分

最寄駅



※2 先着順となりますので予めご了承ください ※3 住宅総合保険への加入が必要です。 ※4 解約時、敷金償却1ヶ月

東京都知事免許(1)第100350号 〒160-0023 東京都新宿区西新宿7丁目12-3 小島ビル3A

株式会社SUNNY

TEL: 03-5937-3292 FAX: 03-5937-3293 定休日: なし 年末年始

セントラルパークタワー ラ・トゥール新宿 3610号室

居室のみカーペット - C. Milano

出力日: 2017/9/20 (有効期限は出力日より10日間です。)

間取り(タイプ)	1LDK(B1-80S)	専有面積	76.1㎡(23坪)
賃料	455,000円	共益費・管理費	賃料に含む
敷金・礼金	3ヶ月・無し	更新料	無し
契約形態(年)	定期借家契約(3年)	空き状況	空室予定

- 44階建制震タワーレジデンス
 ■敷地内24時間営業スーパー
 ■ペット相談可(敷金1ヵ月積み増し)

備考

※当社指定の保証会社をご利用いただくと、敷金が2ヶ月となります。

設備一覧

※一部ご視聴いただけないチャンネルがある場合がございます。詳細はお問い合わせください。
 ※駐車場等の付帯設備の空き状況・ご利用料金はお問合わせください。

- | | | | | |
|--------------------------------------|-----------|---------|---------------------|----------------|
| コンシェルジュ | フィットネスルーム | ラウンジ | キッズルーム | ペット可 |
| トランクルーム | 駐車場 | バイク置き場 | 駐輪場 | 制震構造 |
| 24時間有人管理 | 床暖房 | BS放送視聴可 | CS放送(スカパーケーブルTV)視聴可 | CSI 110° 放送視聴可 |
| インターネット 常時無料接続
※当社契約プロバイダー利用になります | 災害用備蓄品 | | | |

竣工年月 2010年2月

構造・規模 鉄骨造、鉄骨鉄筋コンクリート造、鉄筋コンクリート造、地上44階

住所 東京都新宿区西新宿六丁目15番1

丸ノ内線「西新宿」駅より 徒歩6分
 大江戸線「都庁前」駅より 徒歩5分
 JR線「新宿」駅より 徒歩14分

最寄駅

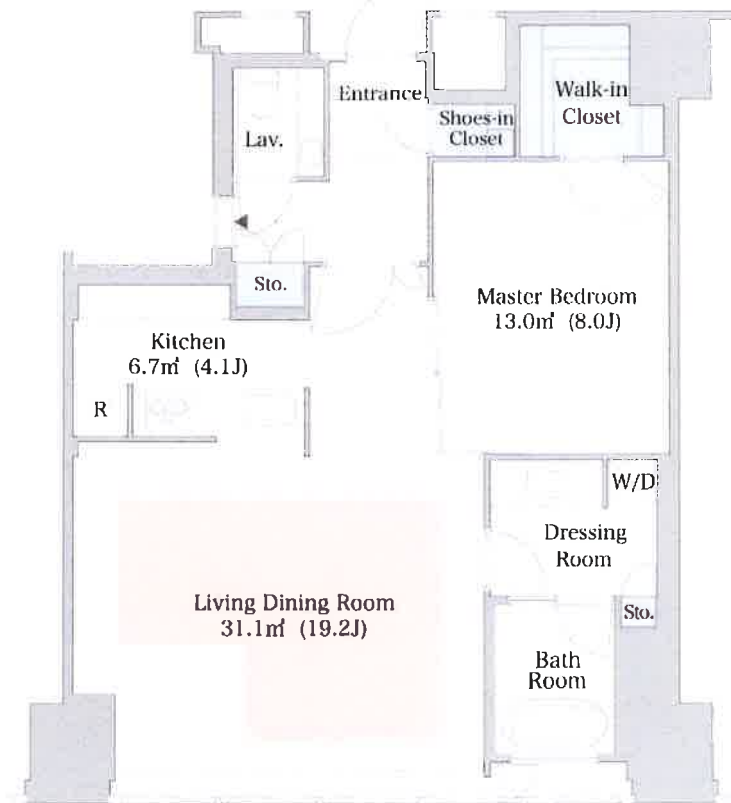

※2 先着順となりますので予めご了承ください ※3 住宅総合保険への加入が必要です。 ※4 解約時、敷金償却1ヶ月

東京都知事免許(1)第100350号 〒160-0023 東京都新宿区西新宿7丁目12-3 小島ビル3A

株式会社SUNNY

TEL: 03-5937-3292 FAX: 03-5937-3293 定休日: なし 年末年始